



LEGENDA	
TUBAZIONI	
	Condotto di ventilazione parallela - DN 90
	Rele di scarico delle acque reflue - DN 100 - Tubazioni isolantizzate in PPR
	Rele di scarico delle acque grigie - Tubazioni isolantizzate in PPR
	Rele di scarico delle acque meteoriche - Tubazioni in PPR
ACCESSORI e APPARECCHI	
	Scatola sifonata con coperchio in acciaio inox

LEGENDA

0.00

QUOTE PLANIMETRICHE

RIMANDI SEZIONI

QUOTA ASSOLUTA

QUOTA RELATIVA

LOTTO DI PROPRIETA'

SAGOMA PLANIVOLUMETRICA DI MASSIMO INCOMBRO COME DA DOCUMENTAZIONE PROT. 161581

NOTE GENERALI

- LE QUOTE SONO ESPRESSE IN METRI DOVE NON DIVERSAMENTE SPECIFICATO
- LE QUOTE ALTIMETRICHE SI INTENDONO RELATIVE ALLA QUOTA DI MARCAPIEDE IN INGRESSO ALL'ATTUALE STABILE SU LATO EST DELLA VIA RAFASTIA CORRISPONDENTE ALLA QUOTA ASSOLUTA +34.08 m
- LA VERIFICA DI TUTTE LE QUOTE E MISURE DOVRÀ ESSERE ESEGUITA DAL COSTITUTORE IN CANTIERE PRIMA DELL'ESECUZIONE DEI LAVORI E VALIDATA DALLA DIREZIONE LAVORI

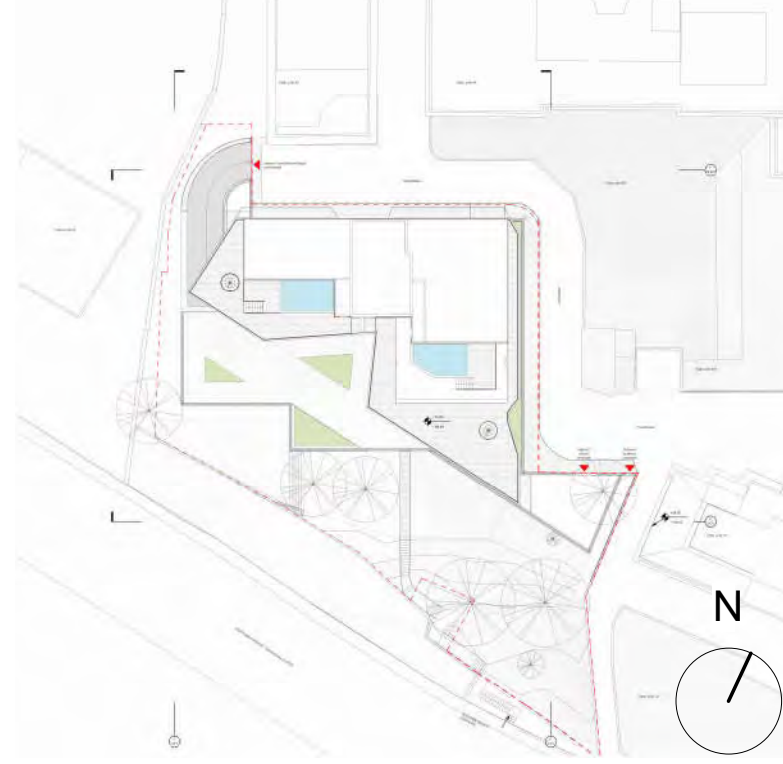

Note:

- Pendenza minima tubazioni rcarico reflue 1%
- Le colonne di scarico delle acque reflue dovranno prevedere una colonna di ventilazione secondaria, al fine di garantire il corretto deflusso delle acque
- Ogni terminale sanitario dovrà essere dotato di sifone a monte dell'allaccio alla colonna di scarico

RE / DATA / DATE	DESCRIZIONE / DESCRIPTION	IL RICHIEDENTE	IL PROGETTISTA
		RCS Immobiliare S.r.l. Elio Raimone	Riio Digital Planning Srl Ing. Francesco Paccanico Ing. Sara Ambrosio

Committente
RCS IMMOBILIARE S.R.L.
Piazza del Popolo, 18
00187 - Roma, Italia
T 061 5137104
PEC: rcsimmobiliare@pec.it

R.C.S. Immobiliare S.r.l.
Piazza del Popolo, 18
00187 Roma (RM)
C.F. e P. IVA 0427683052

DE.TALES

Progettazione Architettonica

DE.TALES
Via Giacomo Watt 32
20143 Milano, Italia
T +39 02 4537 1150
info@detales.it
PEC: de.tales@legalmail.it



Progettazione Strutturale

FEA TECNICA SRL
Via Giovanni De Amicis 20 - 86079
Venafrò, Italia
T +39 0865 994357 - 0865 902405
PEC: featecnica@pec.it



Progettazione MEP, Antincendio e Acustica

RIIO DIGITAL PLANNING SRL
Via Accursi 3 - 00187 Roma, Italia
T +39 06 80075658
www.riio.it PEC: riiodigitalplanning@legalmail.it

COMMITTENTE / CLIENT:

RCS Immobiliare S.r.l.

PROGETTO / PROJECT:

Horizon Building
Via Rafastia 55,
Salerno

PROGETTISTA / DESIGNER:

Ing. Francesco Paccanico
Ordine degli Ingegneri di Roma n.A37130

Ing. Sara Ambrosio
Ordine degli Ingegneri di Latina n.A2287

OGGETTO / OBJECT:

PIANO URBANISTICO ATTUATIVO (P.U.A.) ex art.28 L.R.16/2004 ss.mm.ii. avente valore di P.d.R. ex L.5 agosto 1978 n. 457 ALL' INTERNO DELL' AMBITO DI R.U. (D.G.C. n°226 del 12.06.2024 - Prot. N. 2024/241) RELATIVO AL PROGETTO DI DEMOLIZIONE E RICOSTRUZIONE DEL COMPLESSO EDILIZIO SITO ALLA VIA RAFASTIA N.55

TITOLO / DESCRIPTION:

Layout impianto sanitario di smaltimento acque - Tipologico Piano 4

DATA / DATE:	SCALA / SCALE:	DATA REV.:		
14/07/2025	As indicated			
FORMAT:	NOME FILE / FILE NAME:	COMMESSA / JOB:	TAVOLA / DRAWING:	REV.
A	0010_P_Aa_MD2_Tavole.rvt	251	0010-AM-3SDP_5004	
0				